

**SE VENDE,
FINCA
EN PUERTO
SAN JOSÉ**

CASA







**TERRENO,
PLANO.**



SIEMBRAS

(actualmente: 10 manzanas
de limón, cocos, mangos,
papaya, naranja, etc.)











Plano



REGISTRO GENERAL
DE LA REPUBLICA

Finca No. _____
Folio No. _____
Libro No. _____
de _____

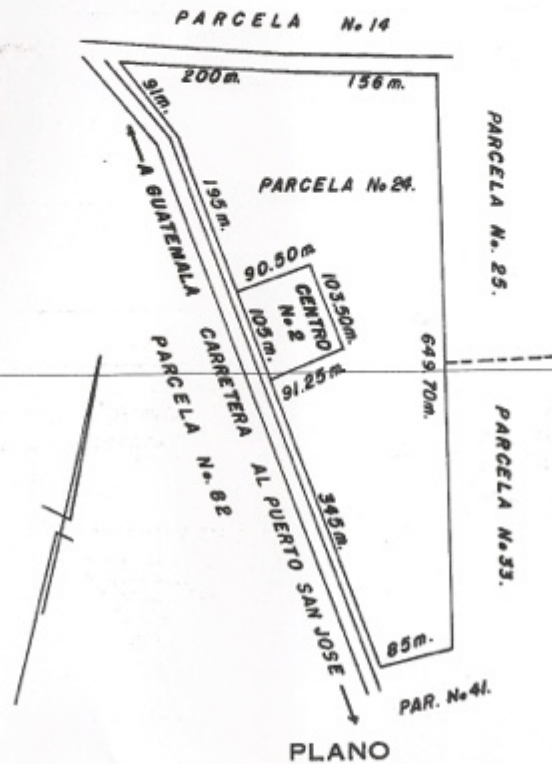

De la Finca Rústica No. 188. —

Folio No. 188. — Libro No. 7. — de Reforma Agraria. situado
en el Departamento de ESCUINTLA. — jurisdicción de PUERTO SAN JOSE.
denominada SANTA ISABEL. propiedad de la Nación, inscrita a favor de
TOMAS GREGORIO GALLARDO AGUILERA. —

6205100457

AREA: 11 Ha. 51 A. 9228 Ca.
0 Cob. 16 Mz. 4864.57. V'

Ing. HOMERO RUBIO N.
Jefe del Depto. de Ingenieros y Planificación
de la D. O. A. A.

ESCALA 1:5,000

Guatemala, Abril 1, 1962

E. O.

LA PRESENTE CONSULTA NO
SURTE LOS EFECTOS DE UNA
CERTIFICACION

Conciertos
realizados
por la
ubicación.

4 DE ABRIL

BRAHVA
SUMMER
FEST
2015



KM. 100.5 ANTIGUA CARRETERA AL
PUERTO DE SAN JOSÉ

Coordenadas



Google Earth

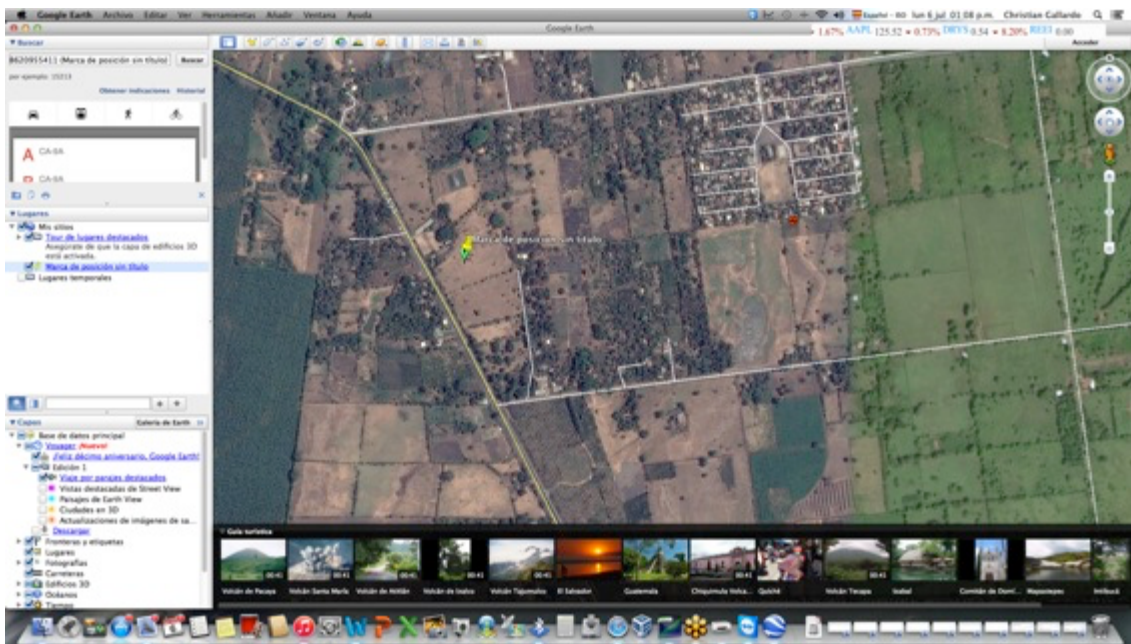

Finca incluye:

Electrodomésticos (refrigerador, Enfriador, Estufa, Microondas)

Muebles de sala

Muebles de comedor

Mobiliario de baños completo

Utensilios de cocina

Decoración

Cortinas

6 Camas queen con colchones

Lámparas de noche

Mesas de noche

Mueble para tv (3 unidades)

8 parqueos (con área de parqueo para 20-25 vehículos)

Piscina

Pérgola

Bar en piscina

áreas comunes

2 casas de seguridad en cada extremo de la fina

cámaras de seguridad

área completa de Churrasquera de carbón

15 pozos

3 depósitos de agua

2 cisternas

4 bodegas amplias

área de tiro

2 ranchos (1 con 10 hamacas)

cancha de Basket ball

toda la finca esta cercada y dividida por potreros

caminamientos por toda la finca

4 comederos grandes para ganado

1 Manga para transportar ganado (potrero pequeño donde hay comedero, puente para acceso a camión, y para vacunación)

distribución de casa:

900 mt² de construcción

3 baños

3 cuartos

cocina

3 áreas de comedores amueblados

Sala

Pasillo alrededor de la casa

Bodegas para casa

Descripción de área:

16.6 manzanas, planas

orilla de carretera

ubicada en el km 100.5 carretera a puerto San José

excelente para desarrollar ofi-bodegas, lotificación o bien trabajar la finca.

De las pocas fincas Escrituradas, sin hipotecas y al día en Iusi.

Venta Q12,000,000 Negociables. Disponibilidad: 15 días al cerrar el negocio.

IDEAL PARA FABRICA, BODEGAS, COMERCIAL, ETC.

EL AEROPUERTO YA ESTA AUTORIZADO INTERNACIONAL EL CUAL ESTA A 3 KM.